ZONDAGSBLAD

van de federatie Gereformeerde Kerk en Hervormde Gemeente
Almere Stad Oost

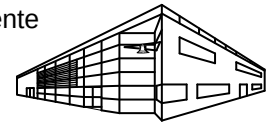

Orde voor de startdienst van zondag 25 september 2011

Themadienst: Zeven werken van Barmhartigheid

Voorganger:	Ds H.G.F. Hübbers
Ouderling van dienst:	Frieda van Baarle
Lector:	Willem van der Leek
Solozang:	Carola Feenstra en Rieneke van der Graaf
Piano:	Eras Wijkhuizen
Orgel:	Joop van Oordt

Ω α Ω α Ω α Ω α Ω α Ω α Ω

We zingen twee liederen vooraf

Samen in de Naam van Jezus

Samen in de naam van Jezus, heffen wij een loflied aan,
want de Geest spreekt alle talen en doet ons elkaar verstaan.
Samen bidden, samen zoeken naar het plan van onze Heer,
samen zingen en getuigen, samen leven tot Zijn eer.

Heel de wereld moet het weten, dat God niet veranderd is
en Zijn liefde als een lichtstraal doordringt in de duisternis.
‘t Werk van God is niet te keren, omdat Hij er over waakt
en de Geest doorbreekt de grenzen, die door mensen zijn gemaakt.

Prijs de Heer, de weg is open, naar de Vader, naar elkaar,
Jezus Christus, Triomfator, mijn Verlosser, Middelaar.
Vader, met geheven handen, breng ik U mijn dank en eer.
‘t Is Uw geest die mij doet zeggen: Jezus Christus is de Heer.

Handen heb je om te geven

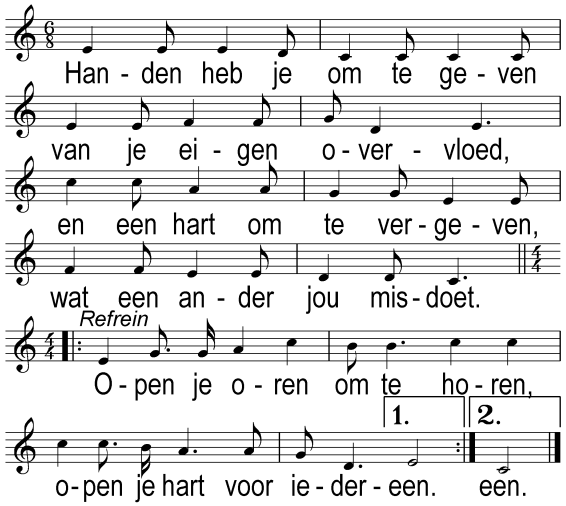

1 Handen heb je om te geven
van je eigen overvloed,
en een hart om te vergeven,
wat een ander jou misdoet.
Refrein: (2x)
Open je oren om te horen,
open je hart voor iedereen.

2 Ogen heb je om te zoeken
naar wat mensen nog ontbreekt
en een hart om uit te zeggen
wat een ander moed inspreekt.
Refrein: (2x):

3 Schouders heb je om te dragen
zorg en pijn van alleman
en een hart om te aanvaarden
wat een ander beter kan.
Refrein: (2x):

4 Voeten heb je om te lopen
naar een mens die eenzaam is
en een hart om waar te maken
dat geen mens een eiland is.
Refrein: (2x)

5 Oren heb je om te horen
naar een mens, die vrede is
en een hart om te geloven
in zijn God, die liefde is.
Refrein: (2x)

Welkom

Zingen: Psalm134 (we gaan staan)

Gij dienaars aan den HEER gewijd,
zegent zijn naam te allen tijd.
Gij die des daags zijn gunst verwacht,
zegent zijn naam ook in de nacht.

Die in het huis des HEREN zijt,
zegent zijn naam en majesteit,
zingt tot zijn eer met luider stem
en heft uw handen op naar Hem.

Uit Sion, aan den HEER gewijd,
zegene u zijn heiligheid.
Hij die hemel en aarde schiep,
Hij is 't die u bij name riep.

Stilte voor persoonlijk gebed.

Votum en Groet

V. Onze hulp is in de naam van de Heer
G. die hemel en aarde gemaakt heeft.
V. Die trouw blijft tot in eeuwigheid,
G. die niet opgeeft wat Hij eens begon.
V. (Groet): Genade en vrede van God de Vader, van Jezus Christus de Heer.
In de gemeenschap van de heilige Geest.
G. Amen.

Zingen: Gezang 255: 1

Ere zij aan God, de Vader,
ere zij aan God, de Zoon,
eer de Heilge Geest, de Trooster,
de Drieëenge in zijn troon.
Halleluja, halleluja,
de Drieëenge in zijn troon!

Zingen: Geloofsbelijdenis

Ik geloof in God de Vader, de Almachtige, Schepper des hemels en der aarde.
En in Jezus Christus, zijnen eniggeboren Zoon, onze Here, die ontvangen is van de Heil'ge Geest, geboren uit de maagd Maria, die geleden heeft onder Pontius Pilatus, is gekruisigd, gestorven en begraven, nedergedaald ter helle, ten derden dage wederom opgestaan van de doden. Opgevaren ten hemel, zittende ter rechterhand Gods, des almachtige Vaders, vanwaar Hij komen zal om te oordelen de levenden en de doden.
Ik geloof in de Heilige Geest. Ik geloof éne heilige, algemene christelijke kerk, de gemeenschap der heiligen, vergeving der zonden, wederopstanding des vleses en een eeuwig leven.
Amen. Amen. Amen.

Vredesgroet

(We gaan zitten)

Gebed

Carola en Rieneke zingen: *Ik was hongerig*...

Ik was hongerig en jij gaf Mij te eten,
toen ik dorst had, bood je Mij je beker aan
en wat je ooit gedaan hebt aan de minste van Mijn broeders,
zegt Jezus,
dat heb je aan Mij gedaan.

Toen Ik koud was gaf je Mij je eigen kleren.
Ik was een vreemdeling, jij liet Mij binnengaan
en wat je ooit gedaan hebt aan de minste van Mijn broeders,
zegt Jezus,
dat heb je aan Mij gedaan.

Toen Ik ziek was ben jij Mij komen helpen,
Ik was gevangen, jij ging niet bij Mij vandaan,
en wat je ooit gedaan hebt aan de minste van Mijn broeders,
zegt Jezus,
dat heb je aan Mij gedaan.

Schriftlezing: Matteus 25: 31 - 46

31 Wanneer de Mensenzoon komt, omstraald door luister en in gezelschap
van alle engelen, zal hij plaatsnemen op zijn glorierijke troon. 32 Dan zullen
alle volken voor hem worden samengebracht en zal hij de mensen van el-
kaar scheiden zoals een herder de schapen van de bokken scheidt; 33 de
schapen zal hij rechts van zich plaatsen, de bokken links. 34 Dan zal de ko-
ning tegen de groep rechts van zich zeggen: "Jullie zijn door mijn Vader ge-
zegend, kom en neem deel aan het koninkrijk dat al sinds de grondvesting
van de wereld voor jullie bestemd is. 35 Want ik had honger en jullie gaven
mij te eten, ik had dorst en jullie gaven mij te drinken. Ik was een vreemde-
ling, en jullie namen mij op, 36 ik was naakt, en jullie kleedden mij. Ik was
ziek en jullie bezochten mij, ik zat gevangen en jullie kwamen naar mij toe."
37 Dan zullen de rechtvaardigen hem antwoorden: "Heer, wanneer hebben
wij u hongerig gezien en te eten gegeven, of dorstig en u te drinken gege-
ven? 38 Wanneer hebben wij u als vreemdeling gezien en opgenomen, u
naakt gezien en gekleed? 39 Wanneer hebben wij gezien dat u ziek was of in
de gevangenis zat en zijn we naar u toe gekomen?" 40 En de koning zal hun
antwoorden: "Ik verzeker jullie: alles wat jullie gedaan hebben voor een van
de onaanzienlijksten van mijn broeders of zusters, dat hebben jullie voor mij
gedaan." 41 Daarop zal hij ook de groep aan zijn linkerzijde toespreken:
"Jullie zijn vervloekt, verdwijn uit mijn ogen naar het eeuwige vuur dat be-
stemd is voor de duivel en zijn engelen. 42 Want ik had honger en jullie ga-
ven mij niet te eten, ik had dorst en jullie gaven me niet te drinken.

43 Ik was een vreemdeling en jullie namen mij niet op, ik was naakt en jullie kleedden mij niet. Ik was ziek en zat in de gevangenis en jullie bezochten mij niet.” 44 Dan zullen ook zij antwoorden: “Heer, wanneer hebben wij u hongerig gezien of dorstig, als vreemdeling of naakt, ziek of in de gevangenis, en hebben wij niet voor u gezorgd?” 45 En hij zal hun antwoorden: “Ik verzeker jullie: alles wat jullie voor een van deze onaanzienlijken niet gedaan hebben, hebben jullie ook voor mij niet gedaan.” 46 Hun staat een eeuwige bestraffing te wachten, de rechtvaardigen daarentegen het eeuwige leven.’

We zingen een kinderlied: *Toen ik naar mijn naaste zocht*...

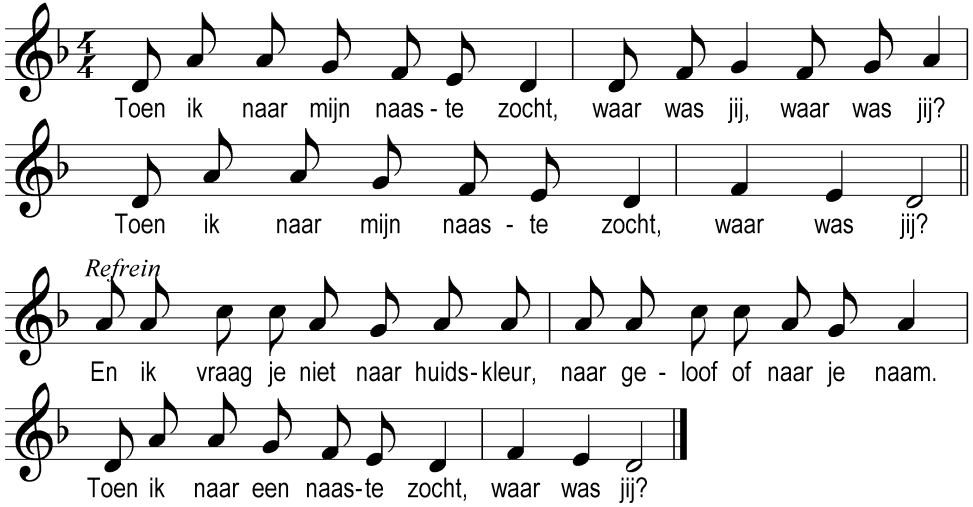

2 Ik was naakt en had geen geld,
waar was jij, waar was jij?
Ik was naakt en had geen geld,
waar was jij?
Refrein

3 Ik had niets en zocht een huis,
waar was jij, waar was jij?
Ik had niets en zocht een huis,
waar was jij?
Refrein

4 Toen ik dorst en honger had,
waar was jij, waar was jij?
Toen ik dorst en honger had,
waar was jij?
Refrein

5 Ik was ziek en vroeg om hulp,
waar was jij, waar was jij?
Ik was ziek en vroeg om hulp,
waar was jij?
Refrein

6 Overal waar jij zult zijn,
zal Ik zijn, zal Ik zijn,
overal waar jij zult zijn,
zal Ik zijn!
Refrein

Uitleg Collage

Preek: **Barmhartigheid**

Kinderen laten hun collage zien

Zingen in canon: *Waar liefde is en vrede, daar is God* (Ubi caritas)

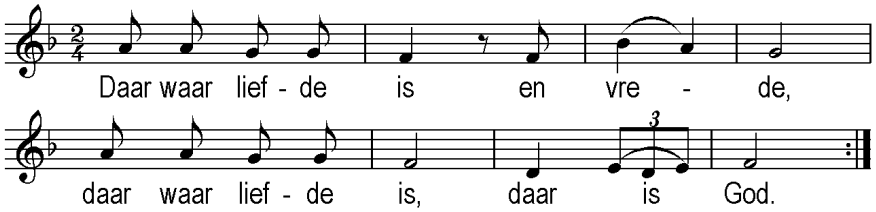

Mededelingen

Collecten: 1e Diaconie - DOA (Diaconale Opvang Almere)
2e JOP (Jeugd Organisatie van de Protestantse kerk)
3e Groot onderhoud gebouwen

Opdragen van de gaven.

Voorbeden voor het nieuwe seizoen

Zingen: Onze Vader (Elly en Rikkert)

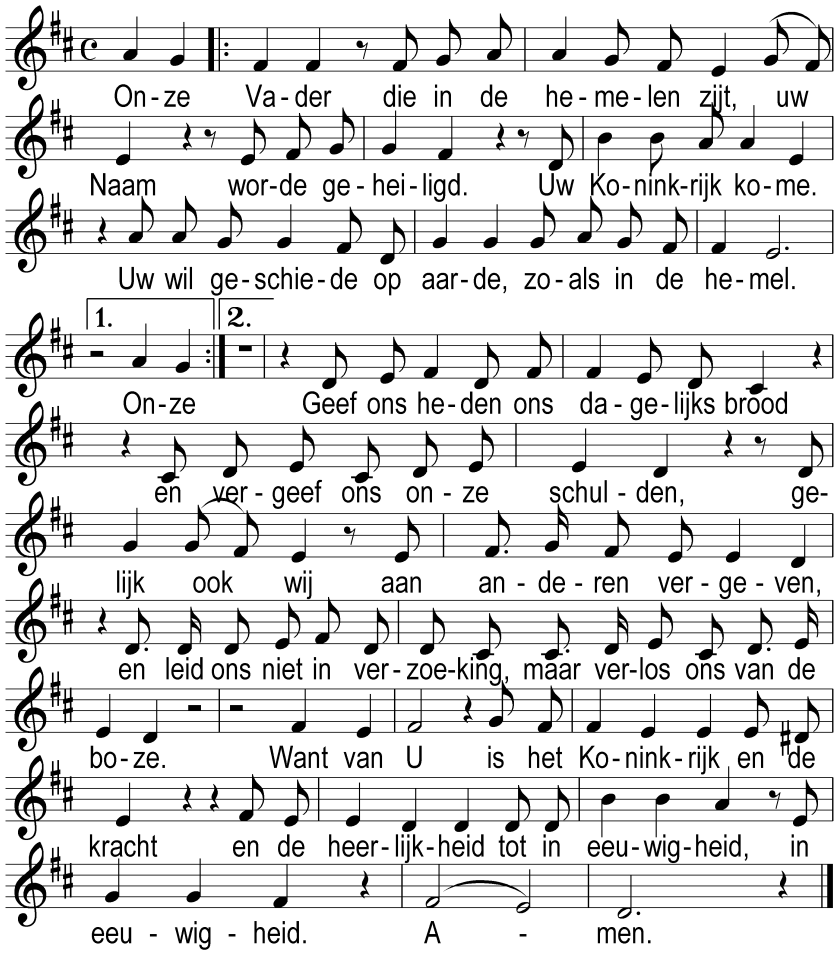

Slotzang: Gezang 456 1,2
(Tijdens het voorspel kunt u uw kind(eren) uit de crèche ophalen om gezamenlijk de zegen te ontvangen, daarna gaan we staan.)

Zegen ons, Algoede,
neem ons in uw hoede
en verhef uw aangezicht
over ons en geef ons licht.

Stort, op onze bede,
in ons hart uw vrede,
en vervul ons met de kracht
van uw Geest bij dag en nacht.

Zegen

Zingen: Gezang 456 3

Amen, amen, amen!
Dat wij niet beschamen
Jezus Christus onze Heer,
amen, God, uw naam ter eer!

Ω α Ω α Ω α Ω α Ω α Ω α Ω